



গণপ্রজাতন্ত্রী বাংলাদেশ সরকার
জাতীয় পরিকল্পনা ও উন্নয়ন একাডেমি (এনএপিডি)
জনপ্রশাসন মন্ত্রণালয়
৩/এ, নীলক্ষেত্র, ঢাকা-১২০৫
www.napd.gov.bd



ইতঃপূর্বে বাস্তবায়িত উদ্ভাবনী ধারণা, সহজিকৃত ও ডিজিটাইজকৃত সেবার হালনাগাদকৃত ডাটাবেজ ও সেবা অব্যাহত রাখার প্রমাণকসমূহ
(প্রকাশকাল: ০৪/০৯/২০২৩)

ক্র নং	ইতঃপূর্বে বাস্তবায়িত উদ্ভাবনী ধারণা, সহজিকৃত ও ডিজিটাইজকৃত সেবার/আইডিয়ার নাম বা উদ্ভাবনীর তালিকা (তারিখসহ)	সেবা/আইডিয়ার সংক্ষিপ্ত বিবরণ	সেবা/আইডিয়ার কার্যকর আছে কি-না বা প্রভাব/না থাকলে কারণ	সেবা গ্রহীতাগণ প্রত্যাশিত ফলাফল পাচ্ছে কি-না/ উপকারভোগী	সেবার লিংক/ প্রমাণক	মন্তব্য
০১	বান্ধ এসএমএস (২০২১)	বান্ধ এসএমএস-এর মাধ্যমে প্রশিক্ষণ সংক্রান্ত তথ্য প্রেরণ	সেবাটি কার্যকর আছে। বান্ধ এসএমএস-এর মাধ্যমে মনোনয়ন চেয়ে দূত ও কার্যকরভাবে মনোনয়ন প্রদানকারী কর্মকর্তার কাছে ক্ষুদেবর্তা প্রেরণ	মনোনয়ন প্রদানকারী কর্মকর্তা প্রত্যাশিত সুবিধা পাচ্ছেন।	সংযুক্তি-০১	
০২	Kiosk মেশিন স্থাপন (২০২১ ও ২০২৩)	তথ্য প্রদর্শনের জন্য একাডেমির লবিতে Kiosk মেশিন স্থাপন করা হয়েছে।	সেবাটি কার্যকর আছে। একাডেমির সকল চলমান ও আগত প্রশিক্ষণ কোর্সের তথ্য প্রদর্শন, একাডেমি কর্তৃক উদযাপিত/পালিত বিভিন্ন জাতীয় অনুষ্ঠানের ছবিসহ তথ্য ও তথ্যচিত্র প্রদর্শন করা হচ্ছে। ফলে আগত অতিথিগণ ও প্রশিক্ষার্থীবৃন্দ উক্ত তথ্য সম্পর্কে অবগত হচ্ছেন।	বিভিন্ন কোর্সের আগত প্রশিক্ষার্থীবৃন্দ ও একাডেমিতে আগত অতিথিবৃন্দ উক্ত তথ্য সম্পর্কে অবগত হচ্ছেন।	সংযুক্তি-০১	
০৩	পানি বিশুদ্ধকরণ (২০২০)	এনএপিডি ক্যাফেটেরিয়া রিভার্স অসমোসিস পদ্ধতিতে পানি বিশুদ্ধকরণ	সেবাটি কার্যকর আছে। মিনারেল সমৃদ্ধ ১০০% বিশুদ্ধ খাবার পানির ব্যবস্থা রয়েছে	বিভিন্ন কোর্সের আগত প্রশিক্ষার্থীবৃন্দ বিশুদ্ধ খাবার পানি পাচ্ছেন।	সংযুক্তি-০১	
০৪	এনএপিডির বার্তা ও অন্যান্য তথ্য প্রেরণ (২০২০)	সাবেক প্রশিক্ষার্থীদের ই-মেইল মার্কেটিং এর মাধ্যমে এনএপিডির বার্তা ও অন্যান্য তথ্য প্রেরণ।	সেবাটি কার্যকর আছে। একাডেমির বহুমুখী কার্যক্রম সম্পর্কে অবহিতকরণ ও প্রচার বৃদ্ধি হচ্ছে।	একাডেমিতে প্রশিক্ষণ প্রাপ্ত সকল প্রশিক্ষার্থী তথ্য পাচ্ছেন।		
০৫	দৃষ্টিনন্দন ফুল বাগান স্থাপন (২০২০)	একাডেমির সামনে দৃষ্টিনন্দন ফুল বাগান স্থাপন	সেবাটি কার্যকর আছে। এনএপিডির সৌন্দর্য বৃদ্ধির মাধ্যমে পথচারি এবং আগত প্রশিক্ষার্থীদের দৃষ্টি আকর্ষিত হচ্ছে।	এনএপিডিতে আগত বিভিন্ন কোর্সের প্রশিক্ষার্থী, অতিথিবৃন্দ ও পথচারিগণ দৃষ্টিনন্দন ফুল বাগান উপভোগ করেন।	সংযুক্তি-০১	



গণপ্রজাতন্ত্রী বাংলাদেশ সরকার
জাতীয় পরিকল্পনা ও উন্নয়ন একাডেমি (এনএপিডি)
জনপ্রশাসন মন্ত্রণালয়
৩/এ, নীলক্ষেত্র, ঢাকা-১২০৫
www.napd.gov.bd



০৬	ক্যাফেটারিয়ার টেবিলের উপর দৃষ্টিনন্দন আধুনিক গ্লাস স্থাপন (২০২০)	ক্যাফেটারিয়ার টেবিলের উপর দৃষ্টিনন্দন আধুনিক গ্লাস স্থাপনের মাধ্যমে সৌন্দর্য্য বৃদ্ধি	সেবাটি কার্যকর আছে। খাবার টেবিলের উপর বাংলাদেশের উন্নয়ন কর্মকান্ডের চিত্র আধুনিক প্রযুক্তির মাধ্যমে গ্লাসে ফুটিয়ে তোলা হয়েছে।	এনএপিডি ও বিভিন্ন কোর্সের প্রশিক্ষার্থী প্রত্যাশিত সুবিধা পাচ্ছেন।	সংযুক্তি-০১
০৭	স্বয়ংক্রিয়ভাবে পেনশনারদের পেনশন প্রদান। (২০২০)	১১ মাসের পেনশন স্বয়ংক্রিয়ভাবে পেনশনারদের হিসাব নং জমা হচ্ছে।	সেবাটি কার্যকর আছে। একাডেমির কর্মচারীগণ খুব সহজেই তাদের ১১ মাসের পেনশন প্রাপ্ত হচ্ছেন।	একাডেমির অবসরপ্রাপ্ত কর্মচারীগণ প্রত্যাশিত সুবিধা পাচ্ছেন।	সংযুক্তি-০১
০৮	হেলথ কার্ড তৈরী (২০১৮)	একাডেমির কর্মচারীদের হেলথ কার্ড তৈরী	সেবাটি কার্যকর আছে। স্বাস্থ্য সেবা নিশ্চিতকরণ	একাডেমির কর্মচারীগণ প্রত্যাশিত সুবিধা পাচ্ছেন।	সংযুক্তি-০১
০৯	মাল্টি পারপাস ল্যাব স্থাপন (২০১৮)	একাডেমিতে মাল্টি পারপাস ল্যাব স্থাপন করা	সেবাটি কার্যকর আছে। শ্রেণীকক্ষ ও কম্পিউটার ল্যাব হিসেবে একই কক্ষের ব্যবহার হচ্ছে।	বিভিন্ন কোর্সের প্রশিক্ষার্থীগণ প্রত্যাশিত সুবিধা পাচ্ছেন।	সংযুক্তি-০১
১০	ইনোভেশন বক্স ও অভিযোগ বক্স স্থাপন (২০১৮)	এনএপিডির লবিতে ইনোভেশন বক্স ও অভিযোগ বক্স স্থাপন করা	সেবাটি কার্যকর আছে। বিভিন্ন কোর্সের প্রশিক্ষার্থীবৃন্দ ও একাডেমির কর্মচারীগণ অভিযোগ ও পরামর্শমূলক যেকোন তথ্য প্রদান করতে পারবেন	বিভিন্ন কোর্সের প্রশিক্ষার্থীবৃন্দ ও একাডেমির কর্মচারীগণ সুবিধা পাচ্ছেন।	সংযুক্তি-০১
১১	ফ্লোর নির্দেশিকা স্থাপন (২০১৮)	একাডেমির লবিতে ফ্লোর নির্দেশিকা স্থাপন	ফ্লোর নির্দেশিকার মাধ্যমে একাডেমির ক্লাস রুম, অফিস কক্ষ সহজে চিহ্নিতকরণ সম্ভব হচ্ছে।	আগত অতিথী ও বিভিন্ন কোর্সের প্রশিক্ষার্থীগণ প্রত্যাশিত সুবিধা পাচ্ছেন।	সংযুক্তি-০১
১২	বেতন ভাতা অনলাইনের মাধ্যমে পরিশোধ (২০১৮)	একাডেমির কর্মকর্তাদের বেতন ভাতা অনলাইনের মাধ্যমে পরিশোধ	সেবাটি কার্যকর আছে। বেতন-ভাতা সকল কর্মচারীদের একাউন্টে তাৎক্ষণিক প্রেরিত হয়।	একাডেমির কর্মচারীগণ সুবিধা পাচ্ছেন।	সংযুক্তি-০১
১৩	শারীরিক প্রতিবন্ধীদের জন্য হইল চেয়ার ও র্‌য়াম্প স্থাপন (২০১৭)	একাডেমির বিভিন্ন স্থানে শারীরিক প্রতিবন্ধীদের জন্য হইল চেয়ার ও র্‌য়াম্প স্থাপন	সেবাটি কার্যকর আছে। শারীরিক প্রতিবন্ধী / অসুস্থ প্রশিক্ষার্থীগণের জন্য সুবিধা রাখা	শারীরিক প্রতিবন্ধী/অসুস্থ প্রশিক্ষার্থীগণ সুবিধা পাচ্ছেন।	সংযুক্তি-০১
১৪	ক্যাম্পাস ডিসপ্লে সিস্টেম স্থাপন (২০১৭)	এনএপিডি ক্যাম্পাস ডিসপ্লে সিস্টেম স্থাপন	সেবাটি কার্যকর আছে। কোর্সের তালিকা, রিসোর্স পারসনসহ দৈনিক কার্যক্রম ক্যাম্পাসে প্রদর্শনের পাশাপাশি অনলাইন প্রদর্শনের মাধ্যমে অবহিতকরণ	এনএপিডিতে আগত প্রশিক্ষার্থীবৃন্দ, ফ্যাকাল্টি ও গেস্ট স্পিকারসহ একাডেমির সকল কর্মচারীগণ সুবিধা পাচ্ছেন।	সংযুক্তি-০১



গণপ্রজাতন্ত্রী বাংলাদেশ সরকার
জাতীয় পরিকল্পনা ও উন্নয়ন একাডেমি (এনএপিডি)
জনপ্রশাসন মন্ত্রণালয়
৩/এ, নীলক্ষেত্র, ঢাকা-১২০৫
www.napd.gov.bd



১৫	Innovation and Change Management শীর্ষক কোর্স চালুকরণ (২০১৭)	Innovation and Change Management শীর্ষক কোর্স চালু করা	সেবাটি কার্যকর আছে। একাডেমিতে ২০১৭-১৮ বর্ষ হতে কোর্সটি চালু আছে।	প্রশিক্ষণার্থীবৃন্দ প্রত্যাশিত সুবিধা পাচ্ছেন।	সংযুক্তি-০১	
১৬	কিডস জোন তৈরি (২০১৬)	একাডেমিতে কিডস জোন তৈরি করা হয়েছে।	সেবাটি কার্যকর আছে। আবাসিক প্রশিক্ষণার্থীদের সঙ্গে আসা বাচ্চাদের বিনোদনের ব্যবস্থার মাধ্যমে মানসিক বিকাশের সুযোগ তৈরি	একাডেমির সকল কর্মচারিগণ ও বিভিন্ন কোর্সের প্রশিক্ষণার্থীবৃন্দ প্রত্যাশিত সুবিধা পাচ্ছেন।	সংযুক্তি-০১	
১৭	ইনফো বক্স স্থাপন (২০১৬)	শ্রেণীকক্ষের সামনে ইনফো বক্স স্থাপন	সেবাটি কার্যকর আছে। একাডেমিতে চলমান কোর্সসমূহের কোর্স ব্যবস্থাপনার তথ্য শ্রেণীকক্ষের বাহিরে প্রদর্শনের মাধ্যমে একাডেমির কর্মচারি ও আগত অতিথিগণ দেখতে পান।	এনএপিডির কর্মচারীবৃন্দ ও বিভিন্ন কোর্সের প্রশিক্ষণার্থীগণ সুবিধা পাচ্ছেন।	সংযুক্তি-০১	
১৮	লাইব্রেরির ভিতর সৌন্দর্য্য বৃদ্ধি (২০১৬)	একাডেমির লাইব্রেরির ভিতর সৌন্দর্য্য বৃদ্ধি করা হয়েছে। গাছ ও ফুলের টব স্থাপন করা হয়েছে।	সেবাটি কার্যকর আছে। লাইব্রেরির প্রবেশপথে লাইটবক্স স্থাপন এবং অভ্যন্তরে আধুনিক টেবিল ও বজাবক্স কর্ণার স্থাপনের মাধ্যমে সৌন্দর্য্য বৃদ্ধি।	এনএপিডির কর্মচারীবৃন্দ ও বিভিন্ন কোর্সের প্রশিক্ষণার্থীগণ সুবিধা পাচ্ছেন।	সংযুক্তি-০১	
১৯	ইলেক্ট্রনিক বোর্ড স্থাপন (২০১৫)	শ্রেণীকক্ষে ইলেক্ট্রনিক বোর্ড স্থাপন	সেবাটি কার্যকর আছে। আধুনিক প্রযুক্তির মাধ্যমে প্রশিক্ষণ প্রদান	বিভিন্ন কোর্সের প্রশিক্ষণার্থীগণ সুবিধা পাচ্ছেন।	সংযুক্তি-০১	
২০	ডিজিটাল হাজিরা ও আইডি কার্ড (২০১৫)	সকল কর্মচারির ডিজিটাল হাজিরা-এর জন্য মেশিন স্থাপন ও আইডি কার্ড প্রদান করা হয়েছে।	সেবাটি কার্যকর আছে। সেবা সহজিকরণ ও সকল কর্মচারির হাজিরা নিশ্চিতকরণ	এনএপিডির কর্মচারীবৃন্দ ব্যবহার করছেন।	সংযুক্তি-০১	
২১	ব্রেডিং স্পেস প্রতিষ্ঠা ও বৃষ্টির পানি সংরক্ষণ (২০১৪)	একাডেমিতে ব্রেডিং স্পেস প্রতিষ্ঠা করা হয়েছে ও বৃষ্টির পানি সংরক্ষণ করার জন্য পানির ট্যাংক স্থাপন করা হয়েছে।	সেবাটি কার্যকর আছে। (ক) একাডেমির সুন্দর্য্য বৃদ্ধির পাশাপাশি প্রশিক্ষণার্থীগণের মানসিক প্রশান্তির সুবিধা বৃদ্ধি। (খ) ৪০ হাজার গ্যালন বৃষ্টির পানি ধারণ, সংরক্ষণ এবং ডরমিটরির টয়লেটে ব্যবহার নিশ্চিতকরণ।	বিভিন্ন কোর্সের আগত প্রশিক্ষণার্থী ও একাডেমির কর্মচারীগণ প্রত্যাশিত সুবিধা পাচ্ছেন।	সংযুক্তি-০১	



গণপ্রজাতন্ত্রী বাংলাদেশ সরকার
জাতীয় পরিকল্পনা ও উন্নয়ন একাডেমি (এনএপিডি)
জনপ্রশাসন মন্ত্রণালয়
৩/এ, নীলক্ষেত্র, ঢাকা-১২০৫
www.napd.gov.bd



২২	সিসি ক্যামেরা স্থাপন (২০১৪)	এনএপিডির বিভিন্ন স্থানে সিসি ক্যামেরা স্থাপন	সেবাটি কার্যকর আছে। এনএপিডিতে নিরাপত্তা নিশ্চিতকরণ	এনএপিডির ৯০% এরিয়া সিসি ক্যামেরার আওতায় রয়েছে। এনএপিডির কর্মচারীবৃন্দ ও বিভিন্ন কোর্সের প্রশিক্ষণার্থীগণ সুবিধা পাচ্ছেন।	সংযুক্তি-০১
২৩	সোলার প্যানেল স্থাপন (২০১৩)	একাডেমির প্রশাসনিক ছাদে ৩০ kW সোলার প্যানেল স্থাপন	একাডেমিসহ জাতীয় গ্রীডে বিদ্যুৎ সরবরাহ করার মাধ্যমে প্রতিমাসে ১৫ হাজার টাকার বিদ্যুৎ বিল সাশ্রয় হচ্ছে।	এনএপিডি প্রত্যাশিত সুবিধা পাচ্ছে।	সংযুক্তি-০১
২৪	এনএপিডির বাগান কার্যক্রম (২০১৩)	এনএপিডির বাগান কার্যক্রম	সেবাটি কার্যকর আছে। এনএপিডির ক্যাম্পাসের সবুজায়নে ভূমিকা রাখা	বিভিন্ন কোর্সের আগত প্রশিক্ষণার্থী ও একাডেমির কর্মচারীগণ প্রত্যাশিত সুবিধা পাচ্ছেন।	সংযুক্তি-০১
২৫	ওয়েববেজড এপ্লিকেশন সফটওয়্যার প্রবর্তন (২০১৩-২০)	ওয়েববেজড এপ্লিকেশন সফটওয়্যার প্রবর্তন ১. NAPD Apps ২. প্রশিক্ষণ ব্যবস্থাপনা ৩. গবেষণা ব্যবস্থাপনা ৪. ডরমেটরি ব্যবস্থাপনা ৫. লাইব্রেরী ব্যবস্থাপনা ৬. স্টোর ব্যবস্থাপনা ৭. ক্যাফেটেরিয়া ব্যবস্থাপনা	সেবাটি কার্যকর আছে। এনএপিডির সেবাসমূহ অনলাইনে চালুকরণ ও আইসিটি অটোমেশন কার্যক্রম ত্বরান্বিত।	বিভিন্ন কোর্সের আগত প্রশিক্ষণার্থী ও একাডেমির কর্মচারীগণ ও অতিথিবৃন্দ	সংযুক্তি-০১

০৪/০৯/২০২৩
দীপায়ন চক্রবর্তী পার্থ
গবেষণা কর্মকর্তা
এনএপিডি

০৪/০৯/২০২৩
মোঃ মঈনুল হাসান চৌধুরী
উপপরিচালক (প্রশাসন)
এনএপিডি

০৪/০৯/২০২৩
প্রকৌঃ মোঃ আব্দুর রশিদ
পরিচালক (প্রশাঃ ও অর্থ)
এনএপিডি



গণপ্রজাতন্ত্রী বাংলাদেশ সরকার
জাতীয় পরিকল্পনা ও উন্নয়ন একাডেমি (এনএপিডি)
জনপ্রশাসন মন্ত্রণালয়
৩/এ, নীলক্ষেত, ঢাকা-১২০৫
www.napd.gov.bd



সংযুক্তি-০১

জাতীয় পরিকল্পনা ও উন্নয়ন একাডেমি কর্তৃক ইতঃপূর্বে বাস্তবায়িত উদ্ভাবনী ধারণা, সহজিকৃত ও ডিজিটাইজকৃত সেবাসমূহের একটি ডেটাবেজ তৈরী করা হয়েছে। এনএপিডির ২০২৩-২৪ অর্থবছরের বার্ষিক কর্মসম্পাদন চুক্তি -এর সংযোজনী ৫: ই-গভর্ন্যান্স ও উদ্ভাবন কর্মপরিকল্পনার অন্তর্গত কর্মসম্পাদন সূচক ২.১.১ অনুযায়ী ইতঃপূর্বে বাস্তবায়িত উদ্ভাবনী ধারণা, সহজিকৃত ও ডিজিটাইজকৃত সেবাসমূহ অব্যাহত রাখার লক্ষ্যমাত্রা রয়েছে। সে লক্ষ্যমাত্রা অনুযায়ী একাডেমির উক্ত সকল সেবাসমূহ বর্তমানে চালু রয়েছে। প্রমাণক হিসেবে প্রতিটি সেবার সংশ্লিষ্ট প্রমাণক (স্ক্রিনশট ও ছবি) প্রতিবেদন আকারে নিম্নোক্তভাবে উপস্থাপন করা হলো।

০১	বাল্ক এসএমএস (২০২১)	বাল্ক এসএমএস-এর মাধ্যমে প্রশিক্ষণ সংক্রান্ত তথ্য প্রেরণ	সেবাটি কার্যকর আছে। বাল্ক এসএমএস-এর মাধ্যমে মনোনয়ন চেয়ে দ্রুত ও কার্যকরভাবে মনোনয়ন প্রদানকারী কর্মকর্তার কাছে ক্ষুদেবার্তা প্রেরণ	মনোনয়ন প্রদানকারী কর্মকর্তা প্রত্যাশিত সুবিধা পাচ্ছেন।
<div style="display: flex; justify-content: space-around;"> <div data-bbox="73 913 552 1512"> </div> <div data-bbox="609 955 1055 1522"> </div> <div data-bbox="1096 934 1550 1470"> </div> </div> <div style="display: flex; justify-content: space-around; margin-top: 20px;"> <div data-bbox="406 1669 527 1753"></div> <div data-bbox="682 1690 868 1764">Kesan</div> <div data-bbox="1047 1690 1193 1774"></div> </div>				



গণপ্রজাতন্ত্রী বাংলাদেশ সরকার
জাতীয় পরিকল্পনা ও উন্নয়ন একাডেমি (এনএপিডি)
জনপ্রশাসন মন্ত্রণালয়
৩/এ, নীলক্ষেত্র, ঢাকা-১২০৫
www.napd.gov.bd



০২	Kiosk মেশিন স্থাপন (২০২১ ও ২০২৩)	তথ্য প্রদর্শনের জন্য একাডেমির লবিতে Kiosk মেশিন স্থাপন করা হয়েছে।	সেবাটি কার্যকর আছে। একাডেমির সকল চলমান ও আগত প্রশিক্ষণ কোর্সের তথ্য প্রদর্শন, একাডেমি কর্তৃক উদযাপিত/পালিত বিভিন্ন জাতীয় অনুষ্ঠানের ছবিসহ তথ্য ও তথ্যচিত্র প্রদর্শন করা হচ্ছে। ফলে আগত অতিথিগণ ও প্রশিক্ষার্থীবৃন্দ উক্ত তথ্য সম্পর্কে অবগত হচ্ছেন।	বিভিন্ন কোর্সের আগত প্রশিক্ষার্থীবৃন্দ ও একাডেমিতে আগত অতিথিবৃন্দ উক্ত তথ্য সম্পর্কে অবগত হচ্ছেন।
----	--	--	---	---

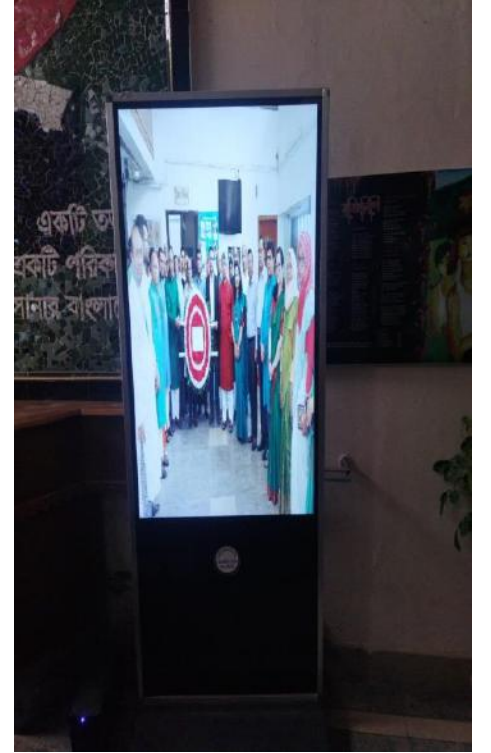
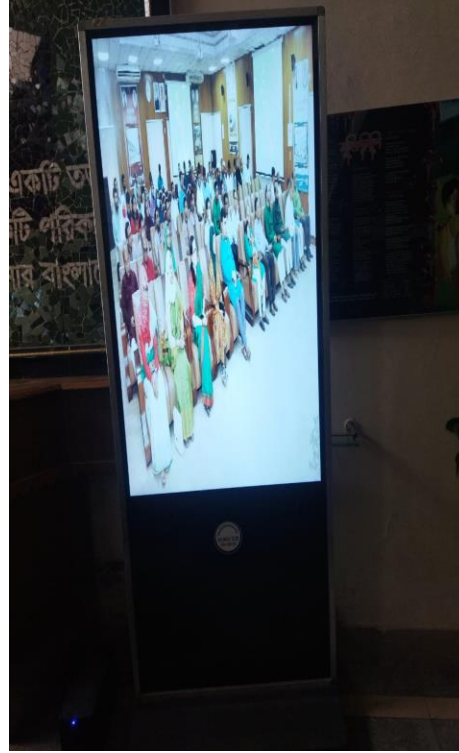

Kasan



গণপ্রজাতন্ত্রী বাংলাদেশ সরকার
জাতীয় পরিকল্পনা ও উন্নয়ন একাডেমি (এনএপিডি)
জনপ্রশাসন মন্ত্রণালয়
৩/এ, নীলক্ষেত, ঢাকা-১২০৫
www.napd.gov.bd



০৩	পানি বিশুদ্ধকরণ (২০২০)	এনএপিডি ক্যাফেটেরিয়া রিভার্স অসমোসিস পদ্ধতিতে পানি বিশুদ্ধকরণ	সেবাটি কার্যকর আছে। মিনারেল সমৃদ্ধ বিশুদ্ধ খাবার পানির ব্যবস্থা রয়েছে	১০০%	বিভিন্ন কোর্সের আগত প্রশিক্ষকগণার্থীবৃন্দ বিশুদ্ধ খাবার পানি পাচ্ছেন।
----	---------------------------	---	---	------	--



[Handwritten signature]

Kasan

[Handwritten signature]



গণপ্রজাতন্ত্রী বাংলাদেশ সরকার
জাতীয় পরিকল্পনা ও উন্নয়ন একাডেমি (এনএপিডি)
জনপ্রশাসন মন্ত্রণালয়
৩/এ, নীলক্ষেত্র, ঢাকা-১২০৫
www.napd.gov.bd



০৪	এনএপিডির বার্তা ও অন্যান্য তথ্য প্রেরণ (২০২০)	সাবেক প্রশিক্ষণার্থীদের ই-মেইল মার্কেটিং এর মাধ্যমে এনএপিডির বার্তা ও অন্যান্য তথ্য প্রেরণ।	সেবাটি কার্যকর আছে। একাডেমির বহুমুখী কার্যক্রম সম্পর্কে অবহিতকরণ ও প্রচার বৃদ্ধি হচ্ছে।	একাডেমিতে প্রশিক্ষণ প্রাপ্ত সকল প্রশিক্ষণার্থী তথ্য পাচ্ছেন।
----	---	---	---	--

The image shows two screenshots of a Gmail inbox. The email is from 'saju.napd@gmail.com' and is titled 'Shohidul Islam saju'. The subject line is 'শহীদুল ইসলাম সাজু' and the sender is 'Ministry of Public Administration, NAPD'. The email contains a list of recipients, including: anisuae@gmail.com, mahfuz05@gmail.com, khalicoju@gmail.com, jafaim@gmail.com, kabir.d@gmail.com, kamal.akanda@gmail.com, rnsunon07@gmail.com, ibrahimhasan4205@gmail.com, shaheenstut@gmail.com, sunon.dar609@gmail.com, AlAnin+lanin.napd@gmail.com, saidulku@gmail.com, rafiqulislam073@gmail.com, ibtisan09@gmail.com, SID646@gmail.com, and sabur2000@gmail.com. The email also includes an attachment titled 'শহীদুল ইসলাম সাজু' and a 'CardScanner' logo.

Tkasan



গণপ্রজাতন্ত্রী বাংলাদেশ সরকার
জাতীয় পরিকল্পনা ও উন্নয়ন একাডেমি (এনএপিডি)
জনপ্রশাসন মন্ত্রণালয়
৩/এ, নীলক্ষেত, ঢাকা-১২০৫
www.napd.gov.bd



০৫	দৃষ্টিনন্দন ফুল বাগান স্থাপন (২০২০)	একাডেমির সামনে দৃষ্টিনন্দন ফুল বাগান স্থাপন	সেবাটি কার্যকর আছে। এনএপিডির সৌন্দর্য বৃদ্ধির মাধ্যমে পথচারি এবং আগত প্রশিক্ষণার্থীদের দৃষ্টি আকর্ষিত হচ্ছে।	এনএপিডিতে আগত বিভিন্ন কোর্সের প্রশিক্ষণার্থী, অতিথিবৃন্দ ও পথচারিগণ দৃষ্টিনন্দন ফুল বাগান উপভোগ করেন।
----	-------------------------------------	---	--	---



[Handwritten signature]

T. K. San

[Handwritten signature]



গণপ্রজাতন্ত্রী বাংলাদেশ সরকার
জাতীয় পরিকল্পনা ও উন্নয়ন একাডেমি (এনএপিডি)
জনপ্রশাসন মন্ত্রণালয়
৩/এ, নীলক্ষেত্র, ঢাকা-১২০৫
www.napd.gov.bd



০৬	ক্যাফেটারিয়ার টেবিলের উপর দৃষ্টিনন্দন আধুনিক গ্লাস স্থাপন (২০২০)	ক্যাফেটারিয়ার টেবিলের উপর দৃষ্টিনন্দন আধুনিক গ্লাস স্থাপনের মাধ্যমে সৌন্দর্য্য বৃদ্ধি	সেবাটি কার্যকর আছে। খাবার টেবিলের উপর বাংলাদেশের উন্নয়ন কর্মকান্ডের চিত্র আধুনিক প্রযুক্তির মাধ্যমে গ্লাসে ফুটিয়ে তোলা হয়েছে।	এনএপিডি ও বিভিন্ন কোর্সের প্রশিক্ষার্থী প্রত্যাশিত সুবিধা পাচ্ছেন।
----	--	--	--	--



[Handwritten signature]

Kasan

[Handwritten signature]



গণপ্রজাতন্ত্রী বাংলাদেশ সরকার
জাতীয় পরিকল্পনা ও উন্নয়ন একাডেমি (এনএপিডি)
জনপ্রশাসন মন্ত্রণালয়
৩/এ, নীলক্ষেত্র, ঢাকা-১২০৫
www.napd.gov.bd



০৮	হেলথ কার্ড তৈরী (২০১৮)	একাডেমির কর্মচারীদের হেলথ কার্ড তৈরি	সেবাটি কার্যকর আছে। স্বাস্থ্য সেবা নিশ্চিতকরণ	একাডেমির কর্মচারীগণ প্রত্যাশিত সুবিধা পাচ্ছেন।
----	---------------------------	---	---	---

NAPD MEDICAL CENTER
HEALTH CARD



Reg no.

Name: _____ Age: _____ Year _____

Father's/Husband's Name: _____

Employee/Family Member/Others: _____

Address: _____

Phone/Mobile: _____ Blood Group: _____

National Academy for Planning and Development
MINISTRY OF PLANNING
www.napd.gov.bd









গণপ্রজাতন্ত্রী বাংলাদেশ সরকার
জাতীয় পরিকল্পনা ও উন্নয়ন একাডেমি (এনএপিডি)
জনপ্রশাসন মন্ত্রণালয়
৩/এ, নীলক্ষেত্র, ঢাকা-১২০৫
www.napd.gov.bd



০৯	মাল্টি পারপাস ল্যাব স্থাপন (২০১৮)	একাডেমিতে মাল্টি পারপাস ল্যাব স্থাপন করা	সেবাটি কার্যকর আছে। শ্রেণীকক্ষ ও কম্পিউটার ল্যাব হিসেবে একই কক্ষের ব্যবহার হচ্ছে।	বিভিন্ন কোর্সের প্রশিক্ষণার্থীগণ প্রত্যাশিত সুবিধা পাচ্ছেন।
----	-----------------------------------	--	---	---



[Signature]

[Signature]

[Signature]



গণপ্রজাতন্ত্রী বাংলাদেশ সরকার
জাতীয় পরিকল্পনা ও উন্নয়ন একাডেমি (এনএপিডি)
জনপ্রশাসন মন্ত্রণালয়
৩/এ, নীলক্ষেত্র, ঢাকা-১২০৫
www.napd.gov.bd



১০	ইনোভেশন বক্স ও অভিযোগ বক্স স্থাপন (২০১৮)	এনএপিডির লবিতে ইনোভেশন বক্স ও অভিযোগ বক্স স্থাপন করা	সেবাটি কার্যকর আছে। বিভিন্ন কোর্সের প্রশিক্ষার্থীবৃন্দ ও একাডেমির কর্মচারীগণ অভিযোগ ও পরামর্শমূলক যেকোন তথ্য প্রদান করতে পারবেন	বিভিন্ন কোর্সের প্রশিক্ষার্থীবৃন্দ ও একাডেমির কর্মচারীগণ সুবিধা পাচ্ছেন।
----	--	--	--	--

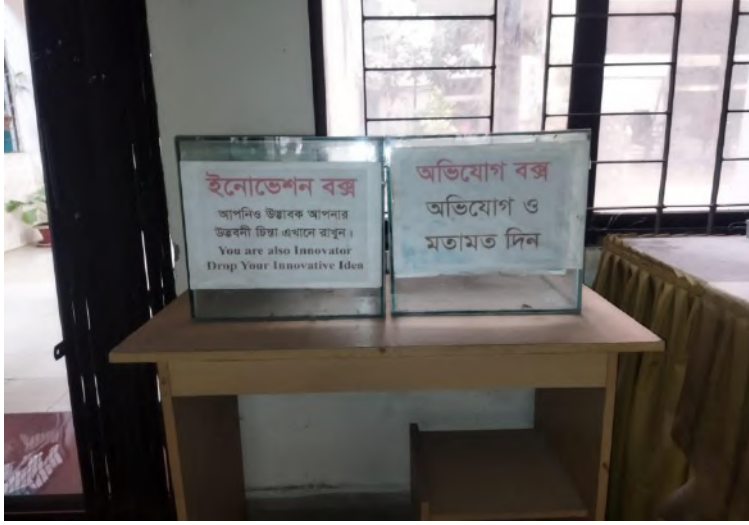

Kasan



গণপ্রজাতন্ত্রী বাংলাদেশ সরকার
জাতীয় পরিকল্পনা ও উন্নয়ন একাডেমি (এনএপিডি)
জনপ্রশাসন মন্ত্রণালয়
৩/এ, নীলক্ষেত্র, ঢাকা-১২০৫
www.napd.gov.bd



১১	ফ্লোর নির্দেশিকা স্থাপন (২০১৮)	একাডেমির লবিতে ফ্লোর নির্দেশিকা স্থাপন	ফ্লোর নির্দেশিকার মাধ্যমে একাডেমির ক্লাস রুম, অফিস কক্ষ সহজে চিহ্নিতকরণ সম্ভব হচ্ছে।	আগত অতিথী ও বিভিন্ন কোর্সের প্রশিক্ষণার্থীগণ প্রত্যাশিত সুবিধা পাচ্ছেন।
----	--------------------------------	--	--	---



[Handwritten signature]

Kasan

[Handwritten signature]



গণপ্রজাতন্ত্রী বাংলাদেশ সরকার
জাতীয় পরিকল্পনা ও উন্নয়ন একাডেমি (এনএপিডি)
জনপ্রশাসন মন্ত্রণালয়
৩/এ, নীলক্ষেত্র, ঢাকা-১২০৫
www.napd.gov.bd



১২	বেতন ভাতা অনলাইনের মাধ্যমে পরিশোধ (২০১৮)	একাডেমির কর্মকর্তাদের বেতন ভাতা অনলাইনের মাধ্যমে পরিশোধ	সেবাটি কার্যকর আছে। বেতন-ভাতা সকল কর্মচারীদের একাউন্টে তাৎক্ষণিক প্রেরিত হয়।	একাডেমির কর্মচারীগণ সুবিধা পাচ্ছেন।
----	--	---	---	-------------------------------------

জাতীয় পরিকল্পনা ও উন্নয়ন একাডেমি (এনএপিডি)
জনপ্রশাসন মন্ত্রণালয়
নীলক্ষেত্র, ঢাকা-১২০৫
www.napd.gov.bd

সং: ০৫.১৮.০০০০.০০৮.০০.০০৫.১৮-০১৫৫

তারিখ: ১১ মে, ২০২০ খ্রিস্টাব্দ
০২ এপ্রিল, ২০২০ খ্রিস্টাব্দ

বিষয়: এনএপিডি'র কর্মকর্তা/কর্মচারীদের বেতনভাতা, ঊনসত্তরশতাৎ ও নব্বই ভাতা হিসাব নং-৪৪০৩২০০০০০০৪৪ থেকে Letter of Authority এর মাধ্যমে খ-স হিসাবে অর্থ স্থানান্তরকরণ।

উপর্যুক্ত বিষয়ের সেক্ষেত্রে এনএপিডি'র কর্মকর্তা/কর্মচারীদের মার্চ, ২০২০ মাসের বেতনভাতা, ঊনসত্তরশতাৎ ও নব্বই ভাতা হিসাব জমা করা হয়েছে Letter of Authority এর মাধ্যমে ৪৬,৬৫,২৯৯.৫০ (চতুর্দশ লক্ষ পঁয়ষাট হাজার দুইশত বিয়ানতাই টাকা পঞ্চাশ পয়সা) মাত্র খ-স হিসাব নম্বর (EFTN) স্থানান্তর করার প্রয়োজনীয় ব্যবস্থা গ্রহণের জন্য অনুরোধ করা হলো।

সম্মুখিত: ০৫.২৯.৫০ টাকার চেক নং-১০৫০১৬৮ তারিখ: ০২.০৪.২০২০

(হেডকোয়ার্টার্সে মোদাফুর রশিদ)
পরিচালক (প্রশাসন ও অর্থ)
ফোন: ০২২২০৩৬৩০৩১
E-mail: dir.admin@napd.gov.bd

ব্যবস্থাপক
সোনালী ব্যাংক লিমিটেড
কাজে: কাদেয়া শাখা
নীলক্ষেত্র, ঢাকা।

অনুলিপি:
০১। মহাপরিচালক মহোদয়ের সচিব অফিস, এনএপিডি
০২। অতিরিক্ত মহাপরিচালক মহোদয়ের ব্যক্তিগত সহকারী, এনএপিডি।
০৩। অফিস কপি।

Letter of Authority

জাতীয় পরিকল্পনা ও উন্নয়ন একাডেমি (এনএপিডি)
জনপ্রশাসন মন্ত্রণালয়
নীলক্ষেত্র, ঢাকা-১২০৫
www.napd.gov.bd

সং: ০৫.১৮.০০০০.০০৮.০০.০০৫.১৮-০৪৫৮

তারিখ: ১১ মে, ২০২০ খ্রিস্টাব্দ
০২ এপ্রিল, ২০২০ খ্রিস্টাব্দ

বিষয়: এনএপিডি'র কর্মকর্তা/কর্মচারীদের বেতনভাতা, ২০২০ মাসের বেতনভাতা হিসাব নং-৪৪০৩২০০০০০০৪৪ থেকে Letter of Authority এর মাধ্যমে খ-স হিসাবে অর্থ স্থানান্তরকরণ।

উপর্যুক্ত বিষয়ের সেক্ষেত্রে এনএপিডি'র কর্মকর্তা/কর্মচারীদের বেতনভাতা, ২০২০ মাসের বেতনভাতা হিসাব জমা করা হয়েছে Letter of Authority এর মাধ্যমে ২০,৬৮,৯০৫.৫০ (দুই লক্ষ আট হাজার সাতশত এক টাকা পঞ্চাশ পয়সা) মাত্র খ-স হিসাব নম্বর (EFTN) স্থানান্তর করার প্রয়োজনীয় ব্যবস্থা গ্রহণের জন্য অনুরোধ করা হলো।

সম্মুখিত: ২০.৬৮.৯০৫.৫০ টাকার চেক নং-১০৫০৫৮১ তারিখ: ২৮.০২.২০২০

(হেডকোয়ার্টার্সে মোদাফুর রশিদ)
পরিচালক (প্রশাসন ও অর্থ)
ফোন: ০২২২০৩৬৩০৩১
E-mail: dir.admin@napd.gov.bd

ব্যবস্থাপক
সোনালী ব্যাংক লিমিটেড
কাজে: কাদেয়া শাখা
নীলক্ষেত্র, ঢাকা।

অনুলিপি:
০১। মহাপরিচালক মহোদয়ের সচিব অফিস, এনএপিডি
০২। অতিরিক্ত মহাপরিচালক মহোদয়ের ব্যক্তিগত সহকারী, এনএপিডি।
০৩। অফিস কপি।

Letter of Authority



Md. Asaduzzaman



Md. Khasan





গণপ্রজাতন্ত্রী বাংলাদেশ সরকার
জাতীয় পরিকল্পনা ও উন্নয়ন একাডেমি (এনএপিডি)
জনপ্রশাসন মন্ত্রণালয়
৩/এ, নীলক্ষেত্র, ঢাকা-১২০৫
www.napd.gov.bd



১৩	শারীরিক প্রতিবন্ধীদের জন্য হইল চেয়ার ও র্যাম্প স্থাপন (২০১৭)	একাডেমির বিভিন্ন স্থানে শারীরিক প্রতিবন্ধীদের জন্য হইল চেয়ার ও র্যাম্প স্থাপন	সেবাটি কার্যকর আছে। শারীরিক প্রতিবন্ধী / অসুস্থ প্রশিক্ষণার্থীগণের জন্য সুবিধা রাখা	শারীরিক প্রতিবন্ধী/অসুস্থ প্রশিক্ষণার্থীগণ সুবিধা পাচ্ছেন।
----	---	--	---	--

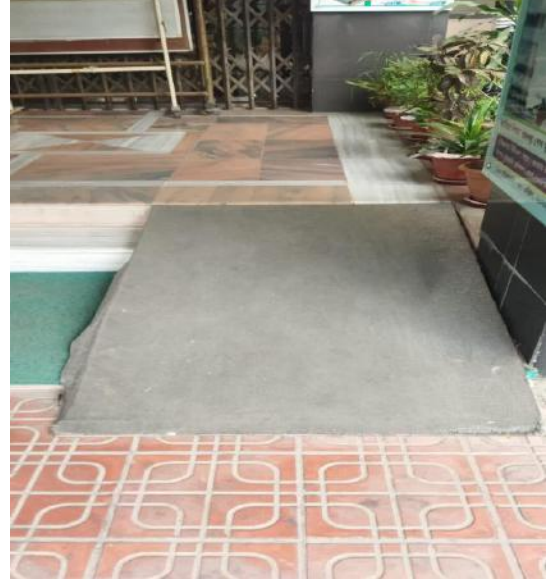

[Handwritten signature]

[Handwritten signature]

[Handwritten signature]



গণপ্রজাতন্ত্রী বাংলাদেশ সরকার
জাতীয় পরিকল্পনা ও উন্নয়ন একাডেমি (এনএপিডি)
জনপ্রশাসন মন্ত্রণালয়
৩/এ, নীলক্ষেত্র, ঢাকা-১২০৫
www.napd.gov.bd



১৪	ক্যাম্পাস ডিসপ্লে সিস্টেম স্থাপন (২০১৭)	এনএপিডি ক্যাম্পাস ডিসপ্লে সিস্টেম স্থাপন	সেবাটি কার্যকর আছে। কোর্সের তালিকা, রিসোর্স পারসনসহ দৈনিক কার্যক্রম ক্যাম্পাসে প্রদর্শনের পাশাপাশি অনলাইন প্রদর্শনের মাধ্যমে অবহিতকরণ	এনএপিডিতে আগত প্রশিক্ষার্থীবৃন্দ, ফ্যাকাল্টি ও গেস্ট স্পিকারসহ একাডেমির সকল কর্মচারিগণ সুবিধা পাচ্ছেন।
----	---	--	---	--



[Handwritten signature]

[Handwritten signature]

[Handwritten signature]



গণপ্রজাতন্ত্রী বাংলাদেশ সরকার
জাতীয় পরিকল্পনা ও উন্নয়ন একাডেমি (এনএপিডি)
জনপ্রশাসন মন্ত্রণালয়
৩/এ, নীলক্ষেত্র, ঢাকা-১২০৫
www.napd.gov.bd



১৫	Innovation and Change Management শীর্ষক কোর্স চালুকরণ (২০১৭)	Innovation and Change Management শীর্ষক কোর্স চালু করা	সেবাটি কার্যকর আছে। একাডেমিতে ২০১৭-১৮ বর্ষ হতে কোর্সটি চালু আছে।	প্রশিক্ষণার্থীবৃন্দ প্রত্যাশিত সুবিধা পাচ্ছেন।
----	--	--	--	--

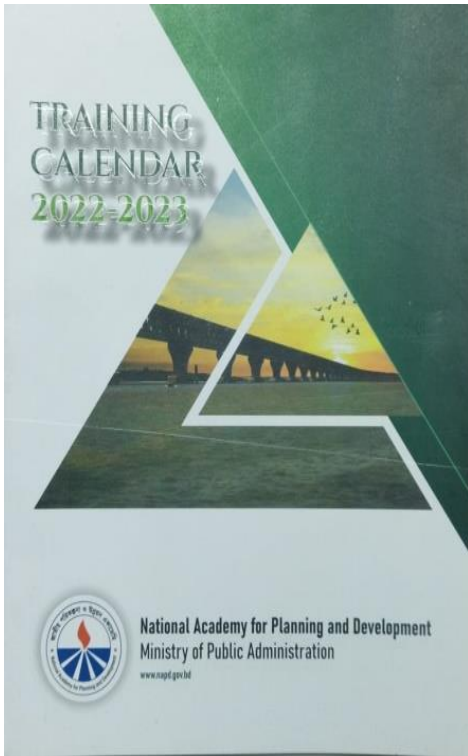

CONTENTS	
PREFACE.....	1
NATIONAL ACADEMY FOR PLANNING AND DEVELOPMENT (NAPD).....	1
ACADEMY RESOURCES.....	2
AT A GLANCE DATE WISE TRAINING PROGRAMS: 2022-2023.....	5
DAY COURSES.....	7
1. Project Appraisal, EIA and Formulation of DPP (21 st Batch).....	7
2. Human Resource Management (26 th Batch).....	9
3. Public Financial Management (26 th Batch).....	10
4. Office Management (21 st Batch).....	11
5. Monitoring and Evaluation of Projects with IMED Formats (21 st Batch).....	13
6. Management Skills for Project Executives (22 nd Batch).....	15
7. Public Procurement Management (20 th Batch).....	18
8. Innovation and Change Management (5 th Batch).....	19
9. Project Feasibility Study and EIA (1 st Batch).....	22
10. Leadership and Strategic Planning (13 th Batch).....	23
11. Sustainable Development Goals (SDGs) and Bangladesh (4 th Batch).....	25
12. Research Methodology (15 th Batch).....	26
13. Development Planning and Project Management (5 th Batch).....	28
14. e-Governance for Sustainable Development (14 th Batch).....	29
15. Blue Economy (3 rd Batch).....	30
16. Good Governance and Relevant Tools (NIS, APA and GRS) (11 th Batch).....	31
EVENING COURSES.....	31
1. Post Graduate Diploma in Development Planning (3 rd Batch).....	31
2. Post Graduate Diploma in ICT for Development (1 st Batch).....	32
3. Public Procurement Management (1 st & 12 th Batch).....	33
4. Advanced Microsoft Excel (13 th Batch).....	35
5. Diploma in Project Planning, Development and Management (DPPDM) (15 th Batch).....	36
6. English Language Proficiency (1 st & 42 nd Batch).....	38
7. Advanced Office Application (3 rd Batch).....	40
8. Project Planning and Management (PPM) (12 th Batch).....	42
9. Oracle Based Database Application Design (12 th Batch).....	44
10. Microsoft Project (1 st Batch).....	44
11. Web page Development and Deployment (13 th Batch).....	45
12. Introduction to Statistical Package for Social Science (SPSS) (6 th Batch).....	46
13. Cyber Security (2 nd Batch).....	47
LIST OF FACULTY MEMBERS/OFFICERS.....	49
TRAINING FLOW CHART 2022-2023.....	52
NAPD MAP.....	54

Innovation and Change Management (5 th Batch)	
Duration	: 05 working days
Date	: 13.11.2022 to 17.11.2022
Nomination deadline	: 03.11.2022
No. of Course	: 01
No. of Participants	: 25
Course fee	: Tk. 11,000.00 (Eleven thousand only) per participant
Participant's Level	: Officers of grade-9 and above from public, private and autonomous bodies
Course Objectives	: i. To understand innovation, its type and application in organization development; ii. To gather knowledge about public service innovation (PSI) iii. To describe change and to identify the obstacles to change.
Course Contents	: Module 1: Concept of Innovation a. Key Concept of Innovation b. Innovation Cycle c. Innovation Types d. Public Service Innovation e. Comparison of Private and Public Service Innovations f. Global Innovation Index g. Innovation, Competitiveness and Development h. Business Process Re-engineering i. Building of Innovation and Competitiveness j. Innovation and Government Policy Module 2: Concept, Model and current practice of change management a. Types of Change and the Objectives of Change Management b. Phases of Change Management c. Development Strategy to Adapt Change d. Monitoring and Evaluation of Changes e. Recognizing and Managing Distress f. Resistance to Change and Barriers to Change g. Change Case Studies
Training Methods	: Classroom lecture, group discussions, group work, case study, self-assessment etc.
Evaluation System	: Attendance, class participation and overall performance.
Course Advisor	: Director General
Course Co-Advisor	: Additional Director General
Course Director	: Masud Nabin, Director
Course Coordinator	: Md. Abul Hasin, Training Officer



গণপ্রজাতন্ত্রী বাংলাদেশ সরকার
জাতীয় পরিকল্পনা ও উন্নয়ন একাডেমি (এনএপিডি)
জনপ্রশাসন মন্ত্রণালয়
৩/এ, নীলক্ষেত্র, ঢাকা-১২০৫
www.napd.gov.bd



১৬	কিডস জোন তৈরি (২০১৬)	একাডেমিতে কিডস জোন তৈরি করা হয়েছে।	সেবাটি কার্যকর আছে। আবাসিক প্রশিক্ষণার্থীদের সঙ্গে আসা বাচ্চাদের বিনোদনের ব্যবস্থার মাধ্যমে মানসিক বিকাশের সুযোগ তৈরী	একাডেমির সকল কর্মচারীগণ ও বিভিন্ন কোর্সের প্রশিক্ষণার্থীবৃন্দ প্রত্যাশিত সুবিধা পাচ্ছেন।
----	-------------------------	---	---	--



[Handwritten signature]

[Handwritten signature]

[Handwritten signature]



গণপ্রজাতন্ত্রী বাংলাদেশ সরকার
জাতীয় পরিকল্পনা ও উন্নয়ন একাডেমি (এনএপিডি)
জনপ্রশাসন মন্ত্রণালয়
৩/এ, নীলক্ষেত্র, ঢাকা-১২০৫
www.napd.gov.bd



১৭	ইনফো বক্স স্থাপন (২০১৬)	শ্রেণীকক্ষের সামনে ইনফো বক্স স্থাপন	সেবাটি কার্যকর আছে। একাডেমিতে চলমান কোর্সসমূহের কোর্স ব্যবস্থাপনার তথ্য শ্রেণীকক্ষের বাহিরে প্রদর্শনের মাধ্যমে একাডেমির কর্মচারি ও আগত অতিথিগণ দেখতে পান।	এনএপিডির কর্মচারীবৃন্দ ও বিভিন্ন কোর্সের প্রশিক্ষার্থীগণ সুবিধা পাচ্ছেন।
----	----------------------------	--	--	--

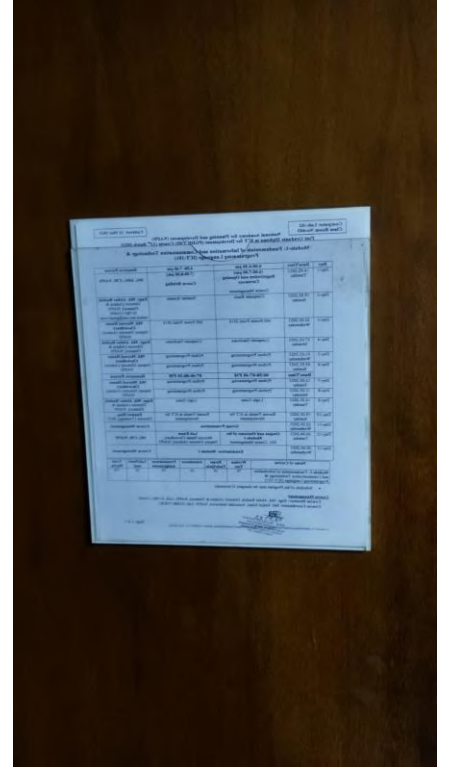
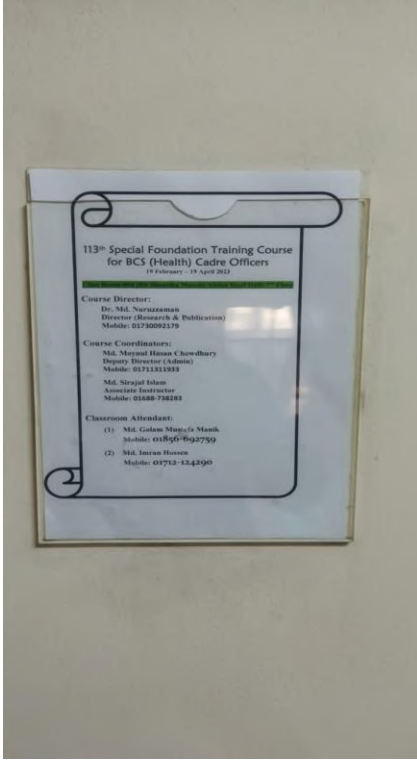

[Handwritten signature]

Kasan

[Handwritten signature]



গণপ্রজাতন্ত্রী বাংলাদেশ সরকার
জাতীয় পরিকল্পনা ও উন্নয়ন একাডেমি (এনএপিডি)
জনপ্রশাসন মন্ত্রণালয়
৩/এ, নীলক্ষেত্র, ঢাকা-১২০৫
www.napd.gov.bd



১৮	লাইব্রেরির ভিতর সৌন্দর্য্য বৃদ্ধি (২০১৬)	একাডেমির লাইব্রেরির ভিতর সৌন্দর্য্য বৃদ্ধি করা হয়েছে। গাছ ও ফুলের টব স্থাপন করা হয়েছে।	সেবাটি কার্যকর আছে। লাইব্রেরির প্রবেশপথে লাইটবক্স স্থাপন এবং অভ্যন্তরে আধুনিক টেবিল ও বস্কাবক্স কর্ণার স্থাপনের মাধ্যমে সৌন্দর্য্য বৃদ্ধি।	এনএপিডির কর্মচারীবৃন্দ ও বিভিন্ন কোর্সের প্রশিক্ষণার্থীগণ সুবিধা পাচ্ছেন।
----	--	--	--	---



[Handwritten signature]

Kasan

[Handwritten signature]



গণপ্রজাতন্ত্রী বাংলাদেশ সরকার
জাতীয় পরিকল্পনা ও উন্নয়ন একাডেমি (এনএপিডি)
জনপ্রশাসন মন্ত্রণালয়
৩/এ, নীলক্ষেত, ঢাকা-১২০৫
www.napd.gov.bd



১৯	ইলেক্ট্রনিক বোর্ড স্থাপন (২০১৫)	শ্রেণীকক্ষে ইলেক্ট্রনিক বোর্ড স্থাপন	সেবাটি কার্যকর আছে। আধুনিক প্রযুক্তির মাধ্যমে প্রশিক্ষণ প্রদান	বিভিন্ন কোর্সের প্রশিক্ষণার্থীগণ সুবিধা পাচ্ছেন।
----	------------------------------------	---	---	---



Kasam



গণপ্রজাতন্ত্রী বাংলাদেশ সরকার
জাতীয় পরিকল্পনা ও উন্নয়ন একাডেমি (এনএপিডি)
জনপ্রশাসন মন্ত্রণালয়
৩/এ, নীলক্ষেত, ঢাকা-১২০৫
www.napd.gov.bd



২০	ডিজিটাল হাজিরা ও আইডি কার্ড (২০১৫)	সকল কর্মচারির ডিজিটাল হাজিরা-এর জন্য মেশিন স্থাপন ও আইডি কার্ড প্রদান করা হয়েছে।	সেবাটি কার্যকর আছে। সেবা সহজিকরণ ও সকল কর্মচারির হাজিরা নিশ্চিতকরণ	এনএপিডির কর্মচারীবৃন্দ ব্যবহার করছেন।
----	------------------------------------	---	--	---------------------------------------

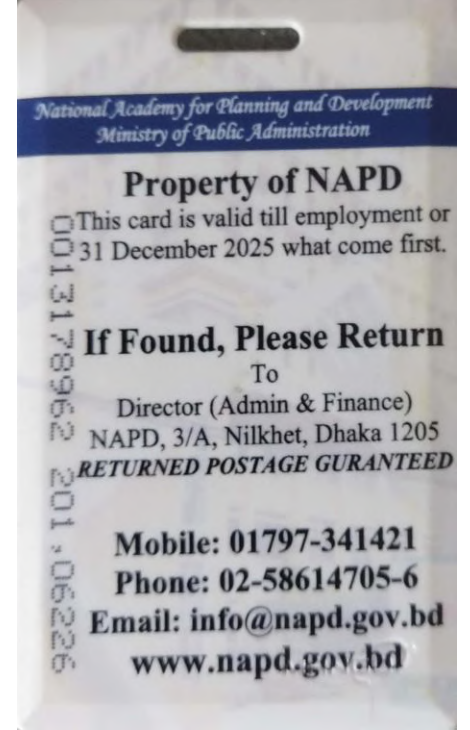



গণপ্রজাতন্ত্রী বাংলাদেশ সরকার
জাতীয় পরিকল্পনা ও উন্নয়ন একাডেমি (এনএপিডি)
জনপ্রশাসন মন্ত্রণালয়
৩/এ, নীলক্ষেত, ঢাকা-১২০৫
www.napd.gov.bd



২১	ব্রেডিং স্পেস প্রতিষ্ঠা ও বৃষ্টির পানি সংরক্ষণ (২০১৪)	একাডেমিতে ব্রেডিং স্পেস প্রতিষ্ঠা করা হয়েছে ও বৃষ্টির পানি সংরক্ষণ করার জন্য পানির ট্যাংক স্থাপন করা হয়েছে।	সেবাটি কার্যকর আছে। (ক) একাডেমির সুন্দর্য্য বৃদ্ধির পাশাপাশি প্রশিক্ষণার্থীগণের মানসিক প্রশান্তির সুবিধা বৃদ্ধি। (খ) ৪০ হাজার গ্যালন বৃষ্টির পানি ধারণ, সংরক্ষণ এবং ডরমিটরির টয়লেটে ব্যবহার নিশ্চিতকরণ।	বিভিন্ন কোর্সের আগত প্রশিক্ষণার্থী ও একাডেমির কর্মচারীগণ প্রত্যাশিত সুবিধা পাচ্ছেন।
----	---	---	--	---



[Signature]

Kasan

[Signature]



গণপ্রজাতন্ত্রী বাংলাদেশ সরকার
জাতীয় পরিকল্পনা ও উন্নয়ন একাডেমি (এনএপিডি)
জনপ্রশাসন মন্ত্রণালয়
৩/এ, নীলক্ষেত্র, ঢাকা-১২০৫
www.napd.gov.bd



২২	সিসি ক্যামেরা স্থাপন (২০১৪)	এনএপিডির বিভিন্ন স্থানে সিসি ক্যামেরা স্থাপন	সেবাটি কার্যকর আছে। এনএপিডিতে নিরাপত্তা নিশ্চিতকরণ	এনএপিডির ৯০% এরিয়া সিসি ক্যামেরার আওতায় রয়েছে। এনএপিডির কর্মচারীবৃন্দ ও বিভিন্ন কোর্সের প্রশিক্ষণার্থীগণ সুবিধা পাচ্ছেন।
----	--------------------------------	---	--	---

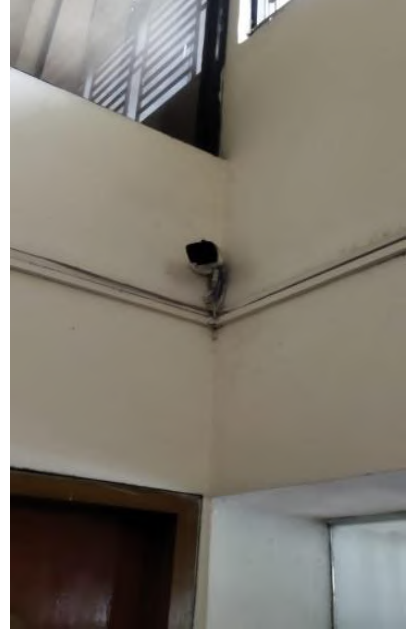

[Handwritten signature]

Kasan

[Handwritten signature]



গণপ্রজাতন্ত্রী বাংলাদেশ সরকার
জাতীয় পরিকল্পনা ও উন্নয়ন একাডেমি (এনএপিডি)
জনপ্রশাসন মন্ত্রণালয়
৩/এ, নীলক্ষেত্র, ঢাকা-১২০৫
www.napd.gov.bd



২৩	সোলার প্যানেল স্থাপন (২০১৩)	একাডেমির প্রশাসনিক ছাদে ৩০ kW সোলার প্যানেল স্থাপন	একাডেমিসহ জাতীয় গ্রীডে বিদ্যুৎ সরবরাহ করার মাধ্যমে প্রতিমাসে ১৫ হাজার টাকার বিদ্যুৎ বিল সাশ্রয় হচ্ছে।	এনএপিডি প্রত্যাশিত সুবিধা পাচ্ছে।
----	--------------------------------	---	---	--------------------------------------



[Signature]

Kasan

[Signature]



গণপ্রজাতন্ত্রী বাংলাদেশ সরকার
জাতীয় পরিকল্পনা ও উন্নয়ন একাডেমি (এনএপিডি)
জনপ্রশাসন মন্ত্রণালয়
৩/এ, নীলক্ষেত্র, ঢাকা-১২০৫
www.napd.gov.bd



২৪	এনএপিডির বাগান কার্যক্রম (২০১৩)	এনএপিডির বাগান কার্যক্রম	সেবাটি কার্যকর আছে। এনএপিডির ক্যাম্পাসের সবুজায়নে ভূমিকা রাখা	বিভিন্ন কোর্সের আগত প্রশিক্ষণার্থী ও একাডেমির কর্মচারীগণ প্রত্যাশিত সুবিধা পাচ্ছেন।
----	------------------------------------	--------------------------	---	---



Kasan



গণপ্রজাতন্ত্রী বাংলাদেশ সরকার
জাতীয় পরিকল্পনা ও উন্নয়ন একাডেমি (এনএপিডি)
জনপ্রশাসন মন্ত্রণালয়
৩/এ, নীলক্ষেত, ঢাকা-১২০৫
www.napd.gov.bd



২৫	ওয়েববেজড এপ্লিকেশন সফটওয়্যার প্রবর্তন (২০১৩-২০)	ওয়েববেজড এপ্লিকেশন সফটওয়্যার প্রবর্তন ১. NAPD Apps ২. প্রশিক্ষণ ব্যবস্থাপনা ৩. গবেষণা ব্যবস্থাপনা ৪. ডরমেটরি ব্যবস্থাপনা ৫. লাইব্রেরী ব্যবস্থাপনা ৬. স্টোর ব্যবস্থাপনা ৭. ক্যাফেটেরিয়া ব্যবস্থাপনা	সেবাটি কার্যকর আছে। এনএপিডির সেবাসমূহ অনলাইনে চালুকরণ ও আইসিটি অটোমেশন কার্যক্রম ত্বরান্বিত।	বিভিন্ন কোর্সের আগত প্রশিক্ষণার্থী ও একাডেমির কর্মচারীগণ ও অতিথিবৃন্দ
----	---	--	--	---



NAPD || Dormitory
<https://odms.napd.ac.bd>

NAPD || Dormitory

NAPD Dormitory House. ... Get In Touch. 3/A, Nilkhet, Dhaka-1205, Bangladesh; dorsuper@napd.gov.bd · +880 2 58615695.

Missing: ~~dormatory~~; Must include: dormatory.

research.napd.ac.bd
<https://research.napd.ac.bd>

NAPD

NAPD is one of the renowned leading training, research and consultancy organization in Bangladesh. What We Offer.

<https://research.napd.ac.bd> › ...

Call for Research Proposal

NAPD is one of the renowned leading training, research and consultancy organization in Bangladesh. What We...

০৪/০৯/২০২৩
দীপায়ন চক্রবর্তী পার্থ
গবেষণা কর্মকর্তা
এনএপিডি

০৪/০৯/২০২৩
মোঃ মঈনুল হাসান চৌধুরী
উপপরিচালক (প্রশাসন)
এনএপিডি

০৪/০৯/২০২৩
প্রকৌঃ মোঃ আব্দুর রশিদ
পরিচালক (প্রশাঃ ও অর্থ)
এনএপিডি